



6^o de PRIMARIA

EVALUACIÓN EXTERNA DE LOS ALUMNOS DE ENSEÑANZA BILINGÜE

**COLEGIO
APÓSTOL
SANTIAGO**



Centro 
Bilingüe Beda

**PADRES
SOMASCOS
DE ARANJUEZ**



C/Moreras, 217 28300
Tel. 918921200 Fax 918921009
CIF R2800901G
secretaria@cas-aranjuez.org

Centro  
Autorizado
Bilingüe 

www.cas-aranjuez.org

RESULTADOS



El Colegio Apóstol Santiago ha realizado la evaluación externa (examen realizado por una institución ajena al centro) de los alumnos de enseñanza bilingüe de 6º de Primaria durante los últimos 5 cursos (2020-2021, 2021-2022, 2022-2023, 2023-2024 y 2024-2025), conforme a las distintas normativas de la Consejería de Educación, Ciencia y Universidades de la Comunidad de Madrid.

Atendiendo a la normativa, el Colegio Apóstol Santiago ha presentado a las pruebas de evaluación externa a la totalidad del alumnado, sin perjuicio de las exenciones previstas de dicha regulación. Los alumnos presentados han sido 108 (2020-2021), 109 (2021-2022), 109 (2022-2023), 107 (2023-2024) y 108 (2024-2025), lo que supone una media de 108,2 alumnos por curso.

En estas pruebas se evalúan las destrezas orales y escritas de cada alumno, determinando el nivel lingüístico que los estudiantes han alcanzado en las cuatro destrezas lingüísticas (Reading, Writing, Listening y Speaking), según el Marco Común Europeo de Referencia (MCER). **En la prueba de evaluación externa de los alumnos de enseñanza bilingüe de 6º de Primaria, los niveles MCER a evaluar serán orientativamente A2 y B1.**

ALUMNADO PRESENTADO A LA PRUEBA

		Common European Framework of Reference (CEFR)	Cambridge English Scale
Nivel A2 o superior Porcentaje de alumnado de 6º de Primaria que ha obtenido el A2 o superior (B1)	<ul style="list-style-type: none">• 2020-2021 → 56,2%• 2021-2022 → 50,0%• 2022-2023 → 48,1%• 2023-2024 → 62,8%• 2024-2025 → 50,0% En los 5 últimos cursos, el 53,4% de los alumnos presentados de 6º Primaria ha obtenido el A2 o superior (B1).	PROFICIENT	230 220 210 200
Nivel A1 Porcentaje de alumnado de 6º de Primaria que ha obtenido el A1	<ul style="list-style-type: none">• 2020-2021 → 33,3%• 2021-2022 → 35,6%• 2022-2023 → 39,4%• 2023-2024 → 35,1%• 2024-2025 → 38,9% En los 5 últimos cursos, el 36,5% de los alumnos presentados de 6º Primaria ha obtenido el A1.	INDEPENDENT	180 170 160 150 140
Nivel inferior a A1 Porcentaje de alumnado de 6º de Primaria que no ha alcanzado el A1	<ul style="list-style-type: none">• 2020-2021 → 10,5%• 2021-2022 → 14,4%• 2022-2023 → 12,5%• 2023-2024 → 2,3%• 2024-2025 → 11,1% En los 5 últimos cursos, el 10,1% de los alumnos presentados de 6º de Primaria no ha alcanzado el A1.	BASIC	130 120 110 100 90 80

RESULTADOS EVALUACIÓN EXTERNA ENSEÑANZA BILINGÜE EN PORCENTAJES (%), 6º PRIMARIA

■ 2024-2025 ■ 2023-2024 ■ 2022-2023
 ■ 2021-2022 ■ 2020-2021 ■ 5 CURSOS

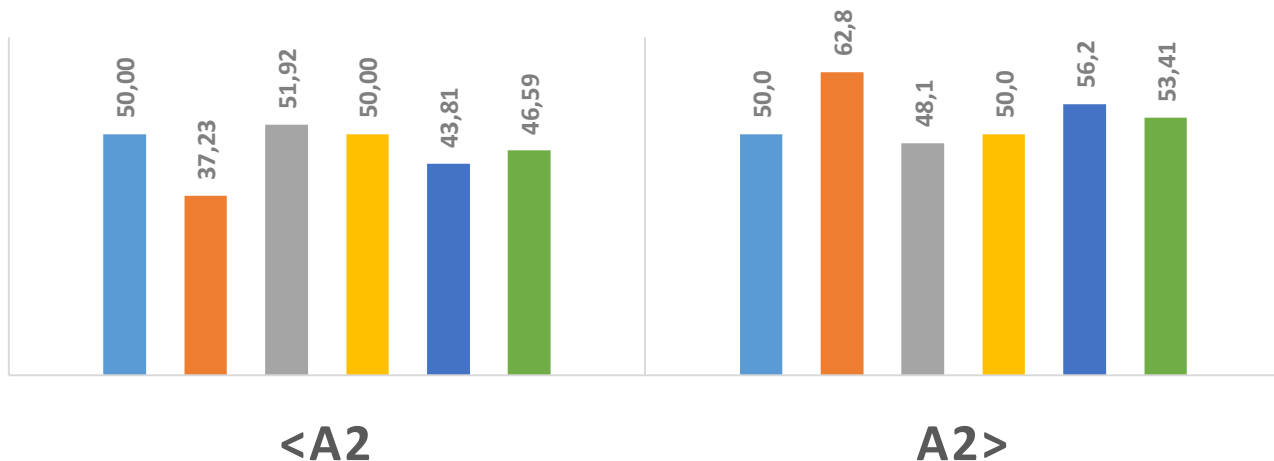

Cursos
20-21 a 24-25

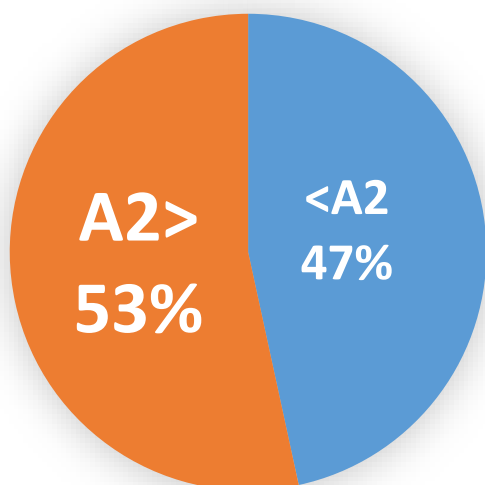

NIVEL A2

El MCERL (Marco Común Europeo de Referencia para las Lenguas) define las siguientes capacidades para el nivel A2: el estudiante puede describir en presente y en pasado aspectos sencillos de su entorno inmediato. Por ejemplo, el trabajo, rutinas diarias familia, direcciones. Además, el hablante puede comunicar de una manera simple para intercambiar información básica: es capaz de comprender frases y expresiones de uso frecuente relacionadas con áreas de experiencia que le son especialmente relevantes.

En los 5 últimos cursos, el 53% de los alumnos de 6º Primaria presentado a las pruebas ha obtenido el A2 o superior (B1).



RESULTADOS POR NIVELES (%) DE ALUMNOS PRESENTADOS

■ 5 CURSOS ■ 2020-2021 ■ 2021-2022
■ 2022-2023 ■ 2023-2024 ■ 2024-2025

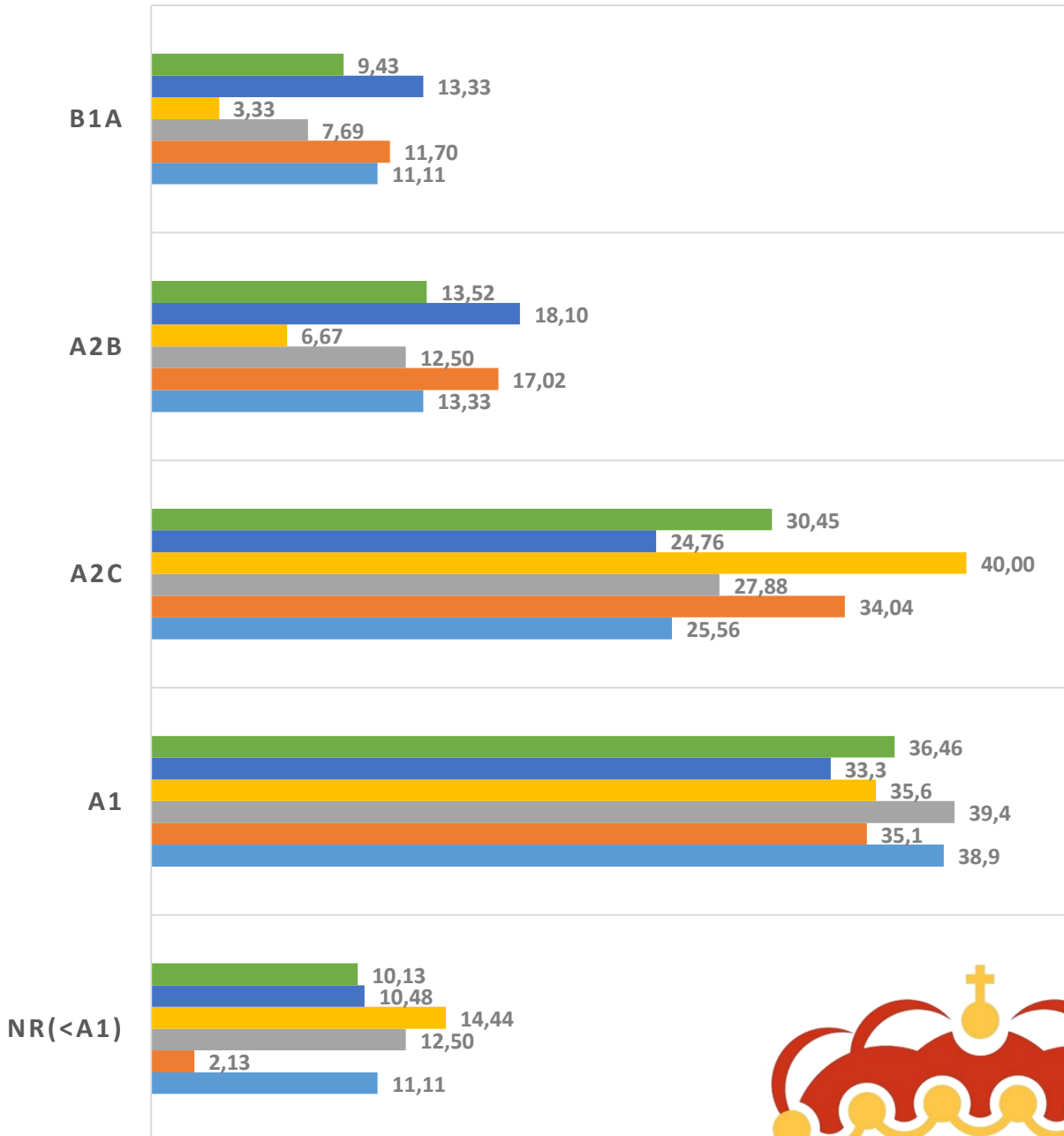

COLEGIO APÓSTOL SANTIAGO,
Padres Somascos
C/Moreras, 217 28300 ARANJUEZ
Tfno. 918921200 - Fax 918921009
secretaria@cas-aranjuez.org
www.cas-aranjuez.org

