"El paraguas de la solidaridad"

EMILIANI, ONGD

Contenido

4
Carta presentación del Proyecto

6
¿Qué es el “Bono Emiliani”?

7
¿Cómo puedo beneficiarme?

9
¿Cómo colaborar?

10
Beneficios Fiscales

11
Patrocinadores

Bono Emiliani

YDOYA CANALES, COORDINADORA LOCAL

Estamos viviendo un tiempo diferente desde la aparición de la pandemia del Covid-19 y, en la conciencia de muchos, ha aparecido la necesidad de ayudar a superar las dificultades que está suponiendo en esta "aldea global", que es el mundo, por eso, desde la Ongd Emiliani, estamos desarrollando, de manera temporal, un proyecto local en Aranjuez, al que hemos llamado: "BONO EMLIANI", algo que aportar para las familias ribereñas, sumadas a las que se ayudan en Mozambique, y que necesiten un apoyo ante una coyuntura, que nunca antes se había vivido, y de la que somos conscientes.

Por todo ello, se está haciendo un llamamiento a las aportaciones económicas a cuantas personas, familias y empresas quieran colaborar y de la que la fábrica "Ercros" de Aranjuez y el hipermercado E.Leclerc han sido un primer ejemplo en adherirse, y que queremos que se extienda.

Cada donante que lo desee tendrá una deducción, como así está previsto legamente, y de la que os informamos. Desde la Ongd Emiliani agradecemos cualquier ayuda, valorando la sensibilidad y esfuerzo que con ello hagáis.

Unidos en el ejemplo de un gran hombre, un santo, Jerónimo Emiliani, que, desde hace siglos, viene iluminando el camino de la ayuda a los necesitados, niños y jóvenes, estaremos, esta vez, con nuestras familias, unidos, solidarios...

Ercros
Bono Emiliani
"El paraguas de la solidaridad"
emiliani

> *“Os aseguro que cada vez que lo hicistéis con uno de éstos, mis humildes hermanos, conmigo lo hicistéis.” Mt. 25, 40*

¿QUE ES EL BONO EMILIANI?

Se trata de unas **tarjetas precargadas** del hipermercado **E.Leclerc** que permiten tener acceso, no sólo a alimentos de primera necesidad, sino también a productos tan necesarios como puede ser material escolar, pañales, calzado, ropa básica o utensilios de aseo...etc.

Desde Emiliani ONGD, apostamos por un servicio que les permita complementar las ayudas que ya reciben las familias a través de los Bancos de Alimentos, Cruz Roja, Cáritas...
La vigencia del bono se extenderá hasta finales del 2020.

El coronavirus no solo afecta a nivel sanitario. La pandemia también está teniendo consecuencias que van a hacer mella en la sociedad. **Unas heridas que no se reparan con una vacuna.**

- Las **solicitudes de asistencia** registradas en Cruz Roja **han crecido un 67%.**

- Los **Bancos de Alimentos** han **repartido comida** a un **30% más de personas.**

- Entre marzo y abril se destruyeron casi 1.000.000 de empleos, algo que supone que **la pobreza severa en España haya aumentado alrededor de un 30%.**

Todos estos datos, junto con las experiencias de nuestros más allegados y siempre siguiendo el ejemplo de nuestro fundador, **San Jerónimo Emiliani**, nos hacen sacar lo mejor de nosotros mismos para intentar ayudar a los que peor lo están pasando en estos momentos.

¿NECESITAS AYUDA?

Como beneficiarte

Si perteneces a una de las tantas personas que ha sido afectada por esta crisis y necesitas de esta ayuda, no dudes en escribirnos un email a:

bonoemiliani@gmail.com

Nos pondremos en contacto en la mayor brevedad posible y manteniendo siempre la discrección.

Nuestra misión: estar junto al más necesitado.

¿Cómo puedes colaborar en el proyecto?

COMO COLABORAR

Hemos diseñado diferentes tipos de colaboración, en función de las posibilidades de cada uno.

Te proponemos las siguientes:

- **Aportaciones económicas** a través de transferencia bancaria a nuestras cuentas en BBVA y La Caixa:

ES15 0182 0954 6102 0159 6607 (BBVA)
ES73 2100 1676 8902 0008 5831 (La Caixa)

Se debe especificar en el **concepto** la palabra **COVID**

- **Adheriéndote al programa de colaboración con E.Leclerc mandándonos un email con la inscripción al programa, rellena,** al **correo electrónico ongdemilianiaranjuez@gmail.com**
Te facilitaremos una tarjeta de E.Leclerc en la que, además de beneficiate de sus ofertas, E.Leclerc nos donará un 3% del gasto que hagas con la misma.

Gracias a tus compras diarias, estarás ayudando a las familias que lo necesitan y ¡sin gastar dinero extra!.

- También damos la opción de poder **colaborar en las diferentes actividades que se anuncien a través de nuestras RRSS** (sorteos, rastrillos...) respetando siempre las medidas higienico-sanitarias.

- Por último, otro tipo de colaboración es donando tu bien más preciado: "tu tiempo".

Puedes **hacerte voluntario de Emiliani ONGD** ayudándonos a coordinar este proyecto y otros tantos futuros o existentes, colaborando con nuestros niños de Mozambique, además de ayudar a las familias ribereñas.

"Dad y se os dará: os verterán una medida generosa, colmada, remecida, rebosante. La medida que uséis, la usarán con vosotros." Lucas 6:38

Beneficios Fiscales

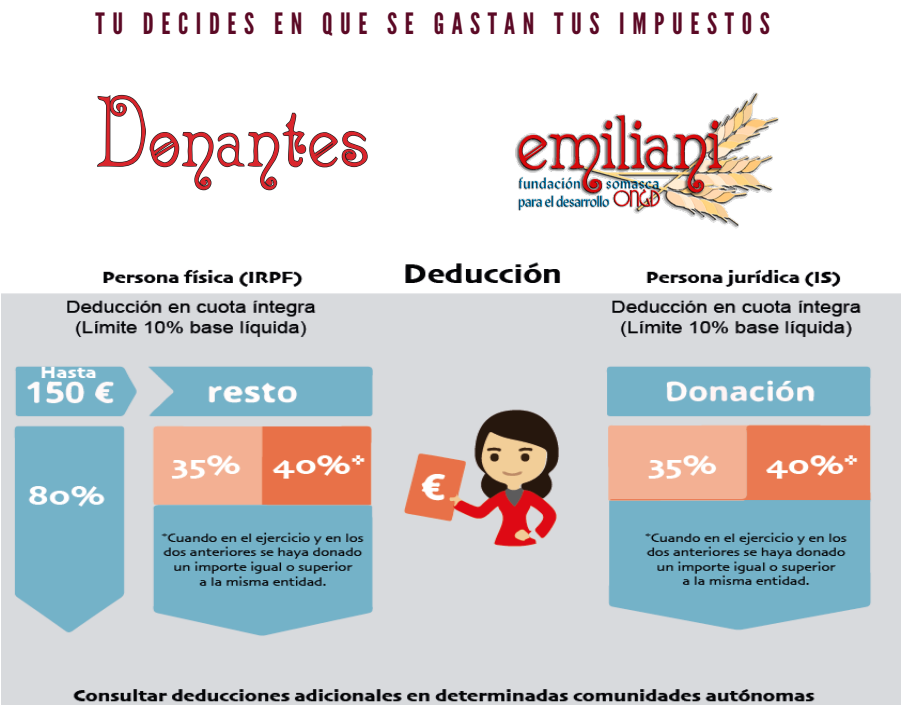

Tu generosidad no solo contribuye a mejorar la visión y calidad de vida de muchas personas. También tiene beneficios fiscales.

Una deducción fiscal es una reducción de la cantidad de dinero a tributar cuando se realiza una declaración o pago de impuestos.

Existen deducciones fiscales por realizar donativos a organizaciones sin ánimo de lucro sujetas a la Ley 49/2002, de 23 de Diciembre.

Los porcentajes de deducción fueron incrementados en mayo de 2020. Estos nuevos porcentajes se aplicarán en la declaración de la renta de 2020.

Nuestros patrocinadores

Ercros

COLEGIO APÓSTOL SANTIAGO

blue banana

E.LECLERC

@ongdemilianiaranjuez

Emiliani, ongd